

**DENOMINACIÓN**

**SX-VI10**

CLASE DE SOLO	SOLO RÚSTICO DE ESPECIAL PROTECCIÓN
USO PROPOSTO	SISTEMA VIARIO
ORDENANZA DE APLICACIÓN	ORDENANZA DE VÍAS PÚBLICAS

**PARÁMETROS**

SUPERFICIE BRUTA DO ÁMBITO	71.280,00 m <sup>2</sup>
SUPERFICIE NETA DO ÁMBITO	56.100,00 m <sup>2</sup>
DOMINIOS PÚBLICOS EXISTENTES TOTAIS	15180,00 m <sup>2</sup>

**DESENVOLVEMENTO E XESTIÓN**

INICIATIVA DE PLANEAMENTO	PÚBLICA
FIGURA DE PLANEAMENTO	PXOM
CRITERIO DE XESTIÓN	A OBTER (OB)
SISTEMA DE OBTENCIÓN	SEGUNDO O ARTIGO 166 DA LOUG
FINANCIACIÓN	PÚBLICA (CONCELLO)
PRAZO	1º cuadrenio



**CRITERIOS DE ORDENACIÓN, XESTIÓN E EXECUCIÓN**

Delimitase o ámbito en solo rústico para a creación dun novo sistema xeral viario que mellore o acceso aos núcleos da Costa, dende Razo ata Vella Morta.

O viario é unha actuación que xestiona e costea o concello, por expropiación ou por outros mecanismos contidos no artigo 166 da LOUG.



**OBSERVACIÓNS**

As ferramentas de desenvolvemento e execución do sistema xeral deberán contar cos informes e autorizacións favorables das administracións competentes. O ámbito de desenvolvemento urbanístico, ao estar afectado por un elemento catalogado, precisará do informe favorable do organismo competente en materia de protección do patrimonio cultural.



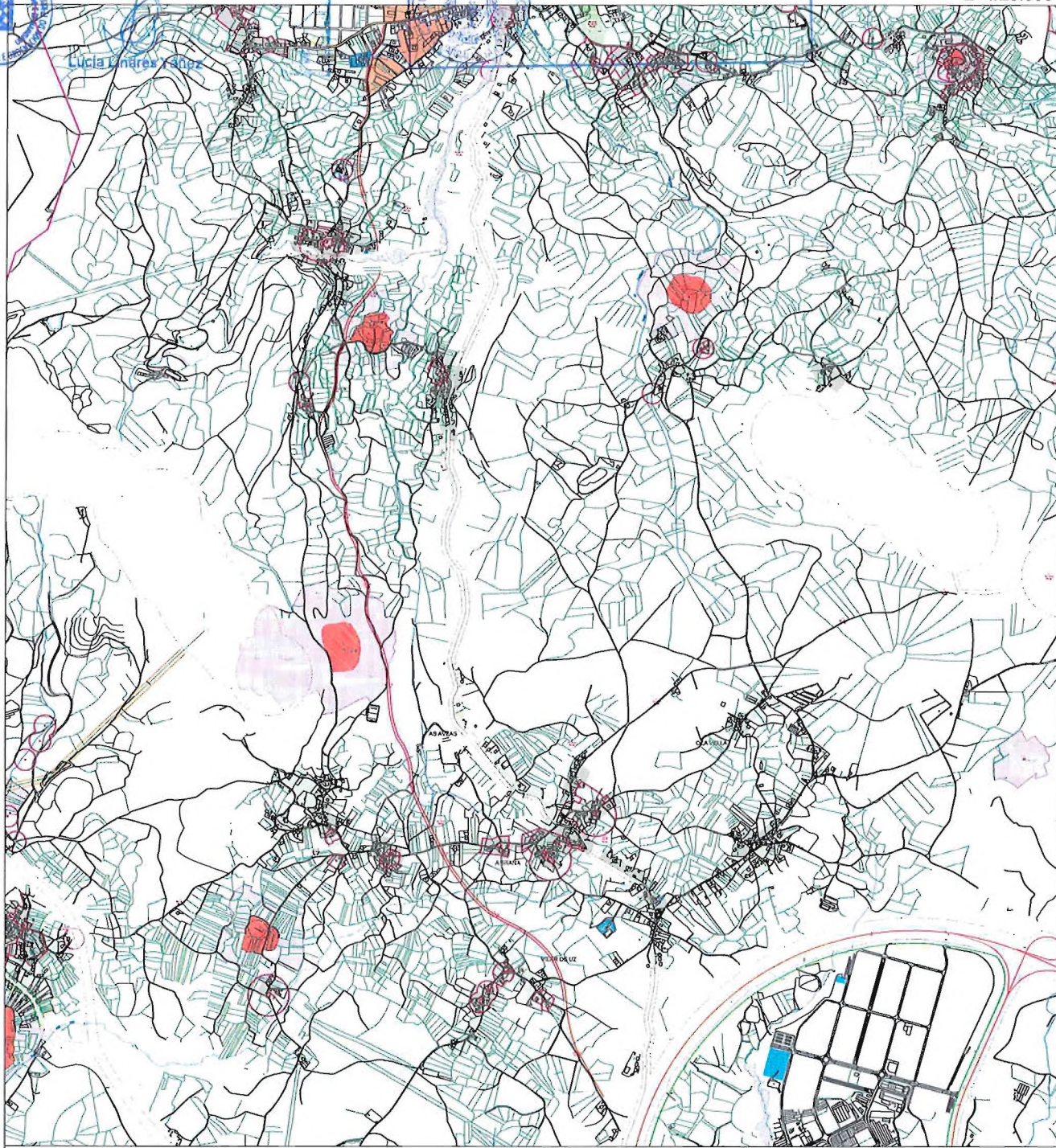

DELIMITACIÓN SISTEMA XERAL

SISTEMA XERAL VIARIO

ÁMBITOS DE XESTIÓN

SUR-D	SOLO URBANIZABLE DELIMITADO	LINAS ORDENACIÓN PROPOSTAS PARA SUR	NÚCLEO RURAL	DE DENOMINACIÓN INTEGRAL POLIUSUARIO DA M. ÁREA DE APROVEITAMENTO	CLASIFICACIÓN (C-COMUN)
SUR-T	SOLO URBANIZABLE DISPOSICIÓN TRANSITORIA 13'	SENDA LITORAL PROXECTADA RUTAS DOS CARROS ESTRADAS AUTONÓMICAS E PROVINCIAIS	URBANO	DE DENOMINACIÓN INTEGRAL POLIUSUARIO DA M. ÁREA DE APROVEITAMENTO	CLASIFICACIÓN (C-COMUN)
	SOLO NÚCLEO RURAL HISTÓRICO-TRADICIONAL	LIÑA DE ALTA TENSIÓN	URBANO	DE DENOMINACIÓN INTEGRAL POLIUSUARIO DA M. ÁREA DE APROVEITAMENTO	CLASIFICACIÓN (C-COMUN)
	SOLO NÚCLEO RURAL COMÚN	LINAS DE SERVIZO DE INFRAESTRUTURAS	URBANO	DE DENOMINACIÓN INTEGRAL POLIUSUARIO DA M. ÁREA DE APROVEITAMENTO	CLASIFICACIÓN (C-COMUN)
	SOLO NÚCLEO RURAL ACTUACIÓN INTEGRAL	LIÑA DE EDIFICACIÓN	URBANO	DE DENOMINACIÓN INTEGRAL POLIUSUARIO DA M. ÁREA DE APROVEITAMENTO	CLASIFICACIÓN (C-COMUN)
	PLAN ESPECIAL	LIÑA DE RIBEIRA	URBANO	DE DENOMINACIÓN INTEGRAL POLIUSUARIO DA M. ÁREA DE APROVEITAMENTO	CLASIFICACIÓN (C-COMUN)
	ESTUDO DE DETALLE	DESLIZO PÚBLICO MARÍTIMO - TERRESTRE (OPMT)	URBANO	DE DENOMINACIÓN INTEGRAL POLIUSUARIO DA M. ÁREA DE APROVEITAMENTO	CLASIFICACIÓN (C-COMUN)
	LIÑAS ORDENACIÓN. ALIÑACIÓN PROPOSTAS PARA SUC	SERVIZO DE PROTECCIÓN (100m)	URBANO	DE DENOMINACIÓN INTEGRAL POLIUSUARIO DA M. ÁREA DE APROVEITAMENTO	CLASIFICACIÓN (C-COMUN)
		SERVIZO DE PROTECCIÓN (200m)	URBANO	DE DENOMINACIÓN INTEGRAL POLIUSUARIO DA M. ÁREA DE APROVEITAMENTO	CLASIFICACIÓN (C-COMUN)
		ZONA DE FLUXO PREFERENTE	URBANO	DE DENOMINACIÓN INTEGRAL POLIUSUARIO DA M. ÁREA DE APROVEITAMENTO	CLASIFICACIÓN (C-COMUN)

DOTACIÓNES URBANÍSTICAS			
EQUIPAMENTOS (EO)	EX	SL	A OBTÉR
ESPACIOS LIBRES (EL)	EX	SL	A OBTÉR
SERVIZOS URBANOS (SUUT)			
SISTEMA XERAL VIARIO			
CATÁLOGO E PROTECCIÓN			
PROTECCIÓN ARQUITECTÓNICA	BEN CATALOGADO	CONTORNO DE PROTECCIÓN	
PROTECCIÓN ARQUEOLÓXICA	A-2	ÁREA DE PROTECCIÓN INTEGRAL	
RUTAS CULTURAIS	CÓDIGO DA RUTA CULTURAL		
ESPACIOS NATURAIS	ESPACIOS NATURAIS CATALOGADOS		